Any-notes.com

Педагогический репертуар

Детская музыкальная школа
5-й класс

ХРЕСТОМАТИЯ ДЛЯ ФОРТЕПИАНО

ПЬЕСЫ

Выпуск 2

Any-notes.com

Издание дополненное и исправленное

МОСКВА
«МУЗЫКА»
1989

Мир-звуков.рф

Any-notes.com

РЕДАКЦИОННАЯ КОЛЛЕГИЯ
Методического кабинета
Главного управления культуры
Исполкома Моссовета
И. Антыпко, А. Батагова,
Ф. Виноградова, А. Розенберг,
М. Шарикова

Составление и общая редакция
Н. КОПЧЕВСКОГО

Хрестоматия педагогического репертуара для 5 – 7 классов детских музыкальных школ является основным учебным пособием. Здесь отобраны произведения, пользующиеся наибольшей популярностью и ставшие неотъемлемой и важнейшей частью педагогического репертуара. Хрестоматия выпускается по жанрам: этюды, пьесы, полифонические пьесы, произведения крупной формы. В отличие от публиковавшихся до 1976 года сборников "Педагогический репертуар", здесь каждому жанру посвящено по 2 выпуска (вместо 5 – 6). Это делает материал более обозримым для педагога и позволяет издательству гораздо чаще переиздавать каждый сборник.

Any-notes.com

© Издательство "Музыка", 1985 г. Составление.

Мир-звуков.рф

Any-notes.com

ЧУВСТВА
(Сарабанда)

Ф. КУПЕРЕН
(1668—1733)

*) **) ***) ****) — арпеджировать вниз.

Мир-звуков.рф

Any-notes.com

АЛЛЕГРО

Д. ПЕРГОЛЕЗИ
(1710—1736)

Allegro

mf

Ped. * Ped. *

p

Ped. * Ped. *

mf

Ped. * Ped. *

Ped. * Ped. *

Мир-звуков.рф

Any-notes.com

f

Ped. ✻ Ped. ✻

p

mf

Ped. ✻ Ped. ✻

p

cresc.

mf

cresc.

f

Мир-звуков.рф

Any-notes.com

ПЕСНЯ ПАСТУШКИ

И. ГАЙДН
(1737—1809)

Allegretto

mf

sf

p

Ped. *

ten.

sf

sf

Мир-звуков.рф

Any-notes.com

f

p

cresc.

p

Ped. ✱

p

dolce

Ped. ✱ Ped. ✱ Ped. ✱ Ped. ✱ Ped. ✱ Ped. ✱

Мир-звуков.рф

Any-notes.com

АДАЖИО

И. ГАЙДН

Adagio

p dolce

f *p*

Ped. *

f *p*

mf

mf

f

p

Ped. * Ped. * Ped. * Ped. * Ped. * T. *

Мир-звуков.рф

Any-notes.com

sf p poco marc.

Ped. * Ped. * Ped. *

riten. a tempo

f p dolce

sf mf

f p

Ped. *

Мир-звуков.рф

Any-notes.com

10

mf

10

f

mp

p

pp

*)

**)

Мир-звуков.рф

Any-notes.com

АЛЛЕГРО*

И. Н. ГУММЕЛЬ. Соч. 42 № 2
(1755—1828)

Allegro

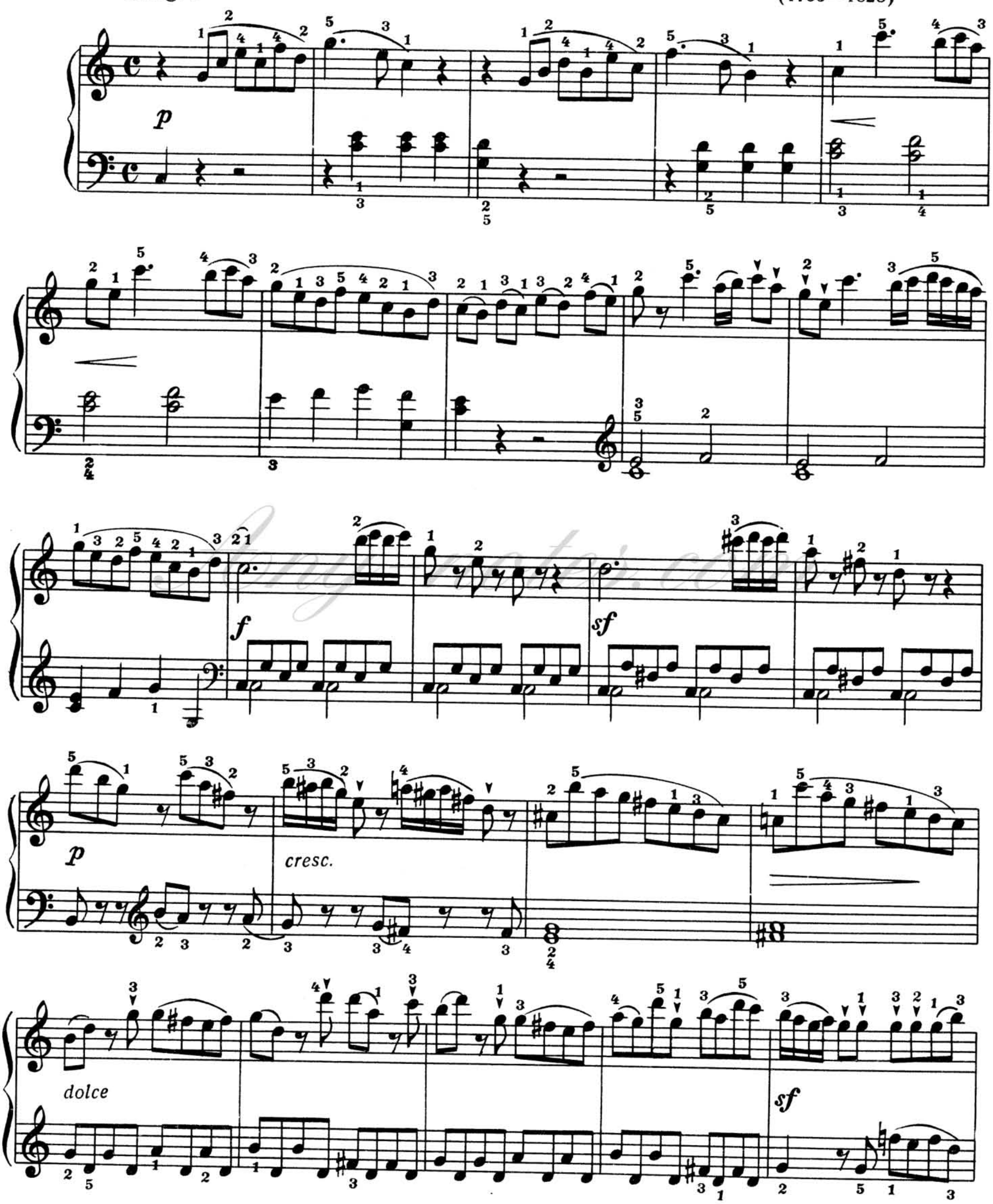

*) Эта пьеса может быть использована в репертуаре также и в качестве крупной формы (она близка сонате, только без проведения побочной партии в репризе).

10381

Мир-звуков.рф

Any-notes.com

sf sf sf sf mf

sf p

cresc. f

p sf

p sf cresc.

Мир-звуков.рф

Any-notes.com

rall.

p

a tempo

f

sf sf

sf p

mf

f

sf

sf p

f

Мир-звуков.рф

Any-notes.com

АЛЛЕГРЕТТО

Ф. ШУБЕРТ
(1797—1828)

Allegretto

p *dim.* *pp*

cresc. *f*

ff *sf* *sf* *p*

p *f*

ff *pp*

Fine

Мир-звуков.рф

Any-notes.com

pp

una corda

fp

pp

cresc.

pp

tre corde

f

p

pp

una corda

Da capo al Fine

Мир-звуков.рф

Any-notes.com

ТРИ НЕМЕЦКИХ ТАНЦА

1

Ф. ШУБЕРТ

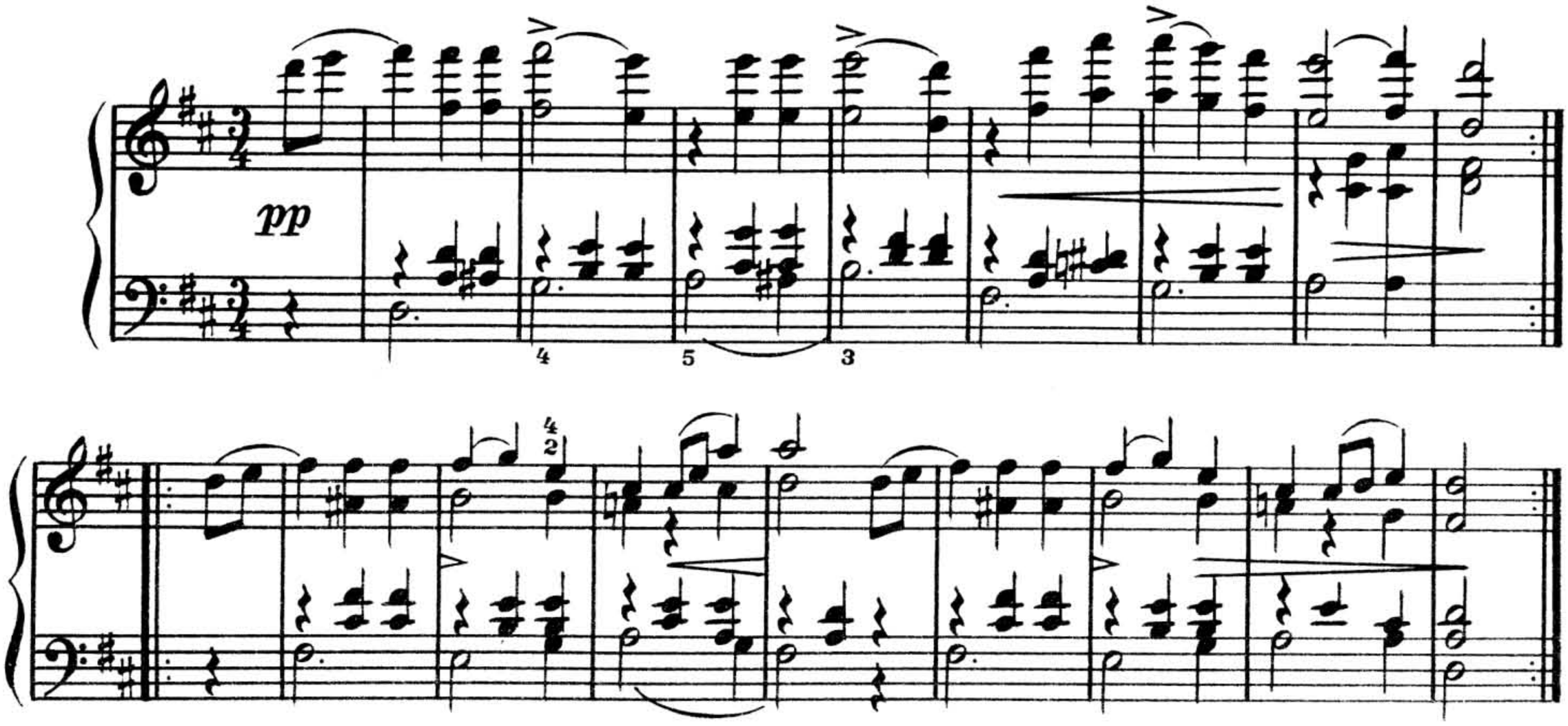

2

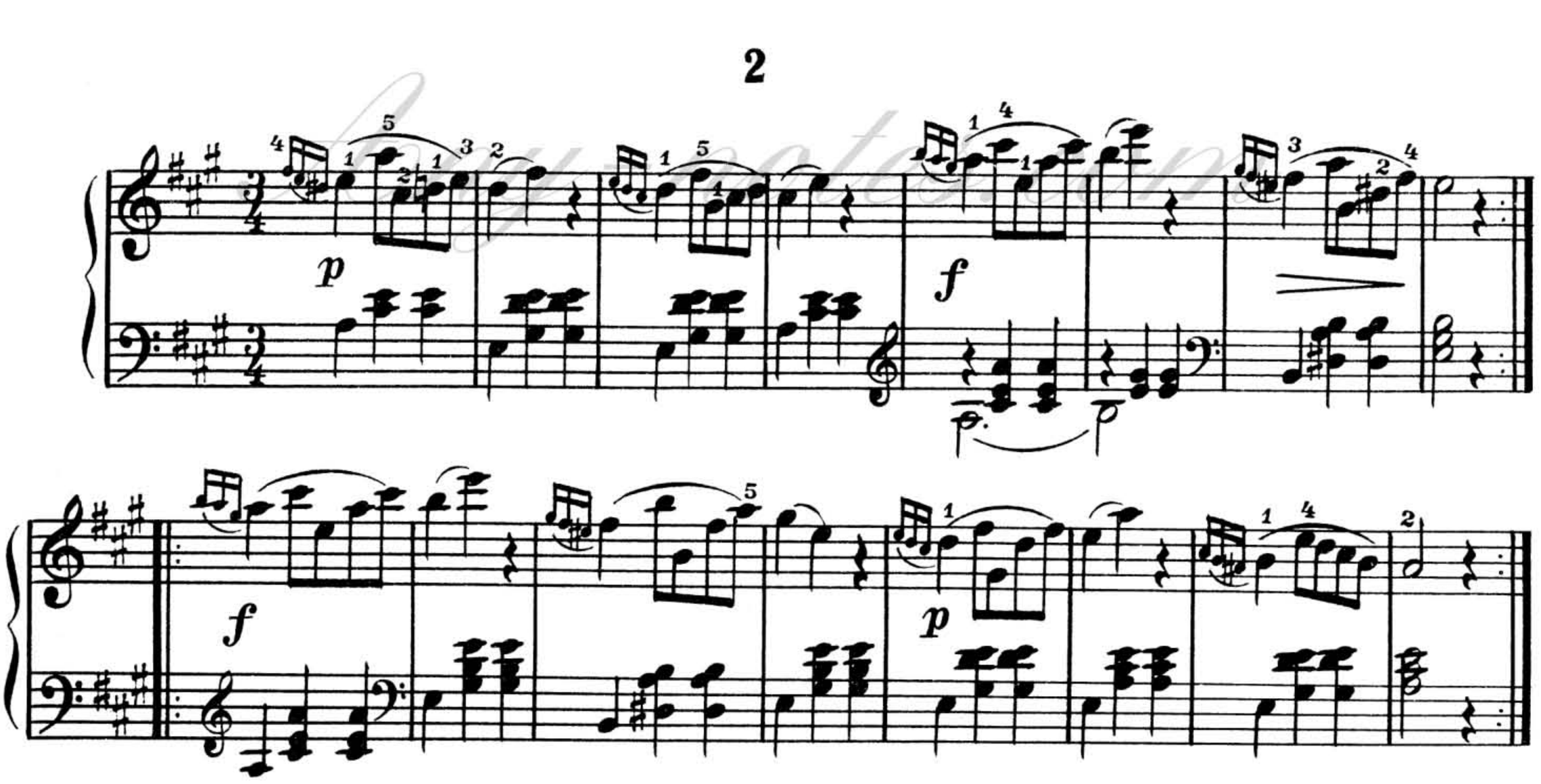

3

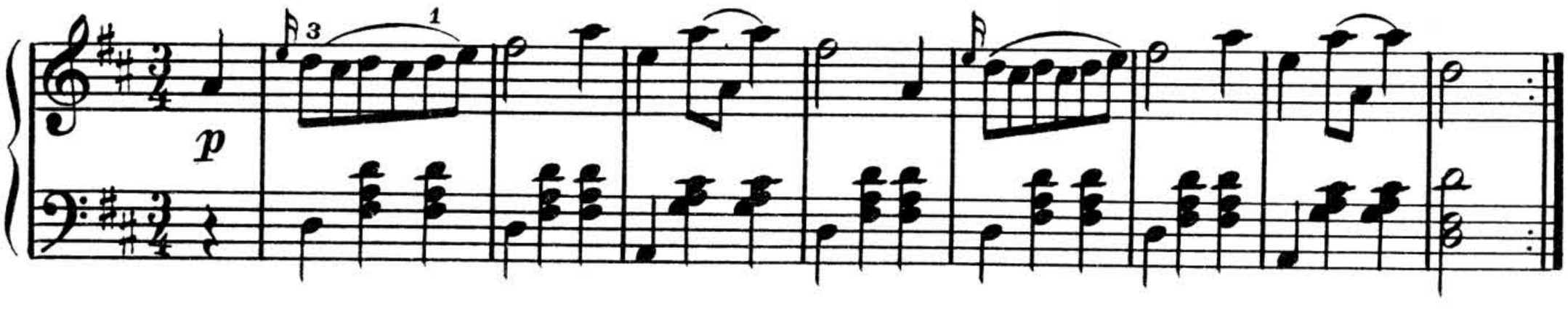

Мир-звуков.рф

Any-notes.com

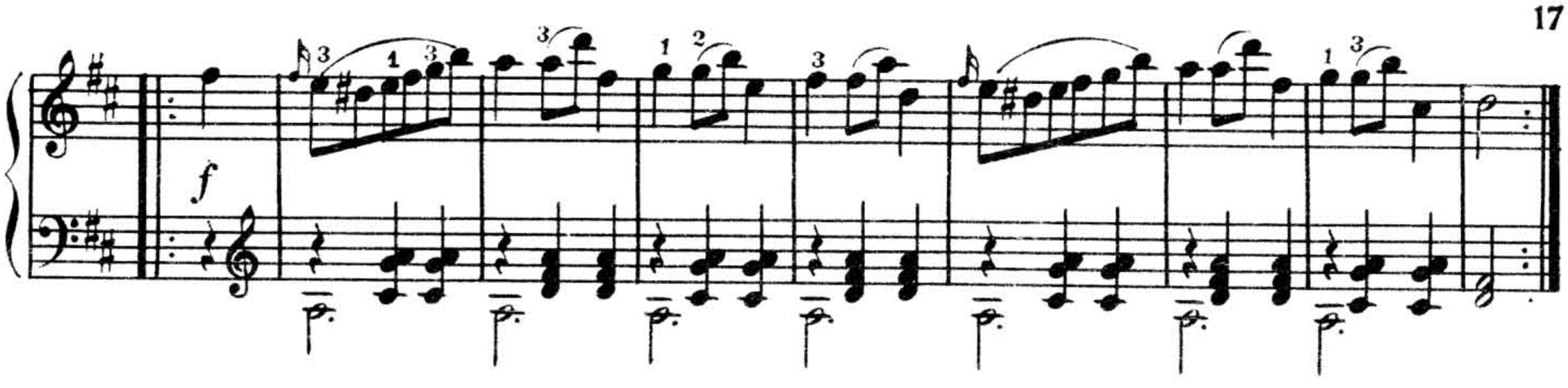

ДВА ЭКОСЕЗА

1

Ф. ШУБЕРТ

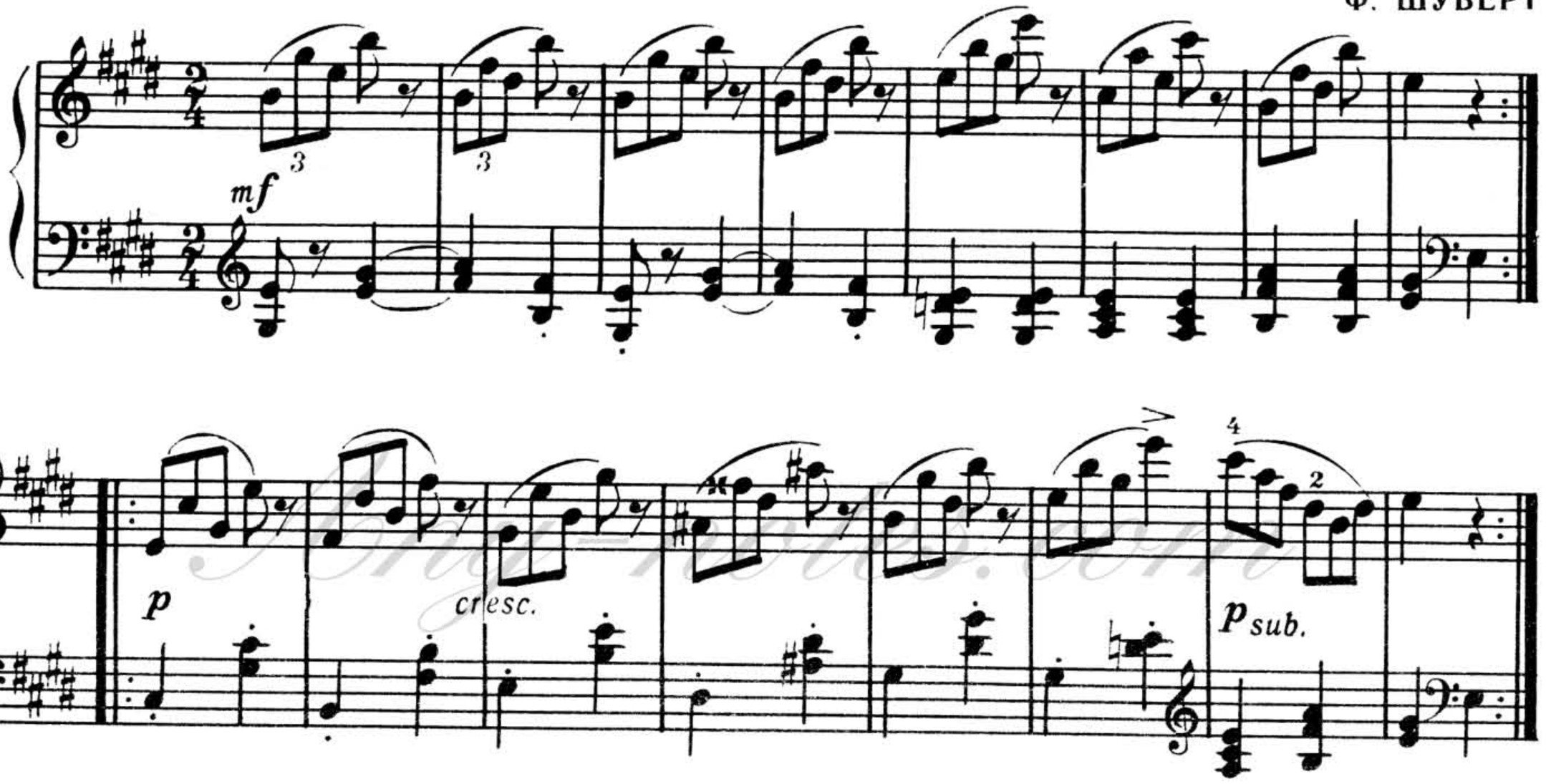

2

№1 Da capo

10381

Мир-звуков.рф

Any-notes.com

ЛИСТОК ИЗ АЛЬБОМА

Р. ШУМАН. Соч. 99 № 4
(1810—1856)

Ziemlich langsam *)

*) Довольно медленно.

una corda

[rall. при повторении]

Мир-звуков.рф

Any-notes.com

«ПОСЛЕДНЯЯ СУББОТНЯЯ НОЧЬ»

Э. ГРИГ. Соч. 17 № 15
(1843—1907)

Andantino

pp

p

rit.

pp

Мир-звуков.рф

Any-notes.com

ДВЕ ПЬЕСЫ

на норвежские народные мелодии

1. Кулок *

Э. ГРИГ. Соч. 66 № 1
(1843—1907)

Andante

Allegretto

*) Приманочный клич на охоте.

Мир-звуков.рф

Any-notes.com

2. «СЕРЫЙ ЧЕЛОВЕЧЕК»

Соч. 66 № 13

Allegretto

p staccato e scherzando

rit.

a tempo

p sempre

pp

cresc.

rit.

a tempo

cresc. molto

f

marc.

poco ritard.

sempre più

f

Andante

ff

p

pp

Мир-звуков.рф

Any-notes.com

АРАБЕСКА

К. НИЛЬСЕН
(1865—1931)

Moderato ♩=58

basso ben marcato

Мир-звуков.рф

Any-notes.com

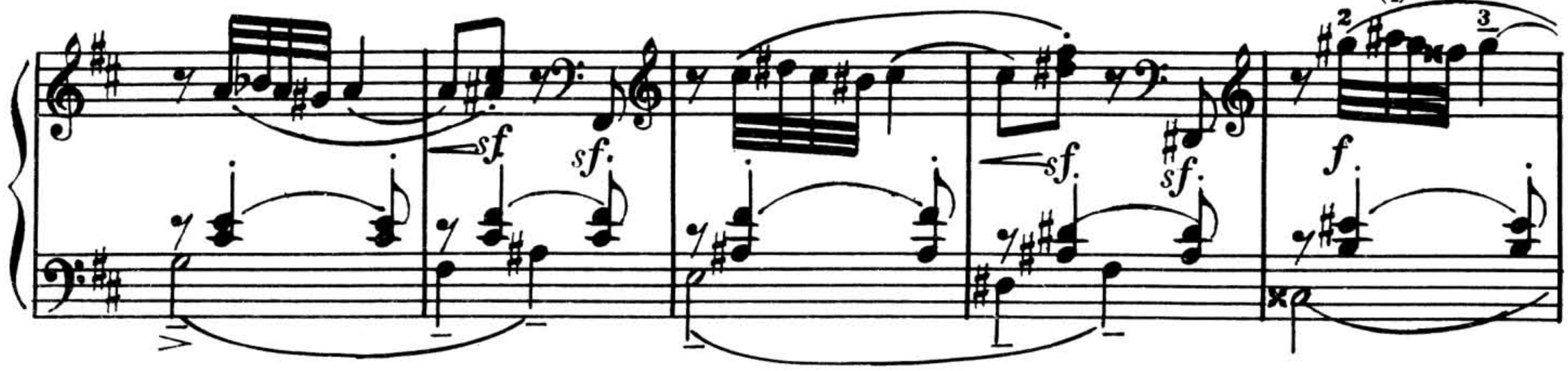

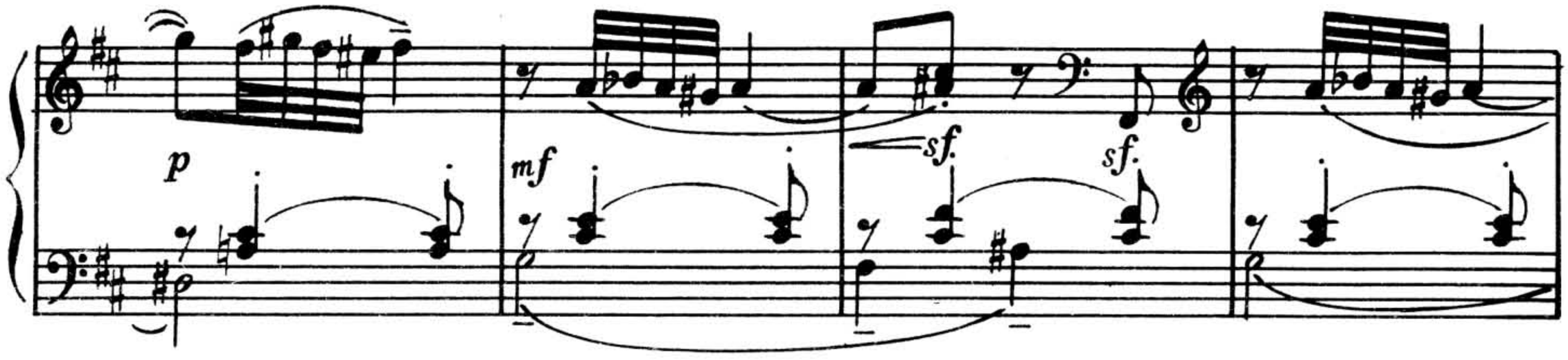

МИНЬОНА

Moderato grazioso ♩=108

К. НИЛЬСЕН

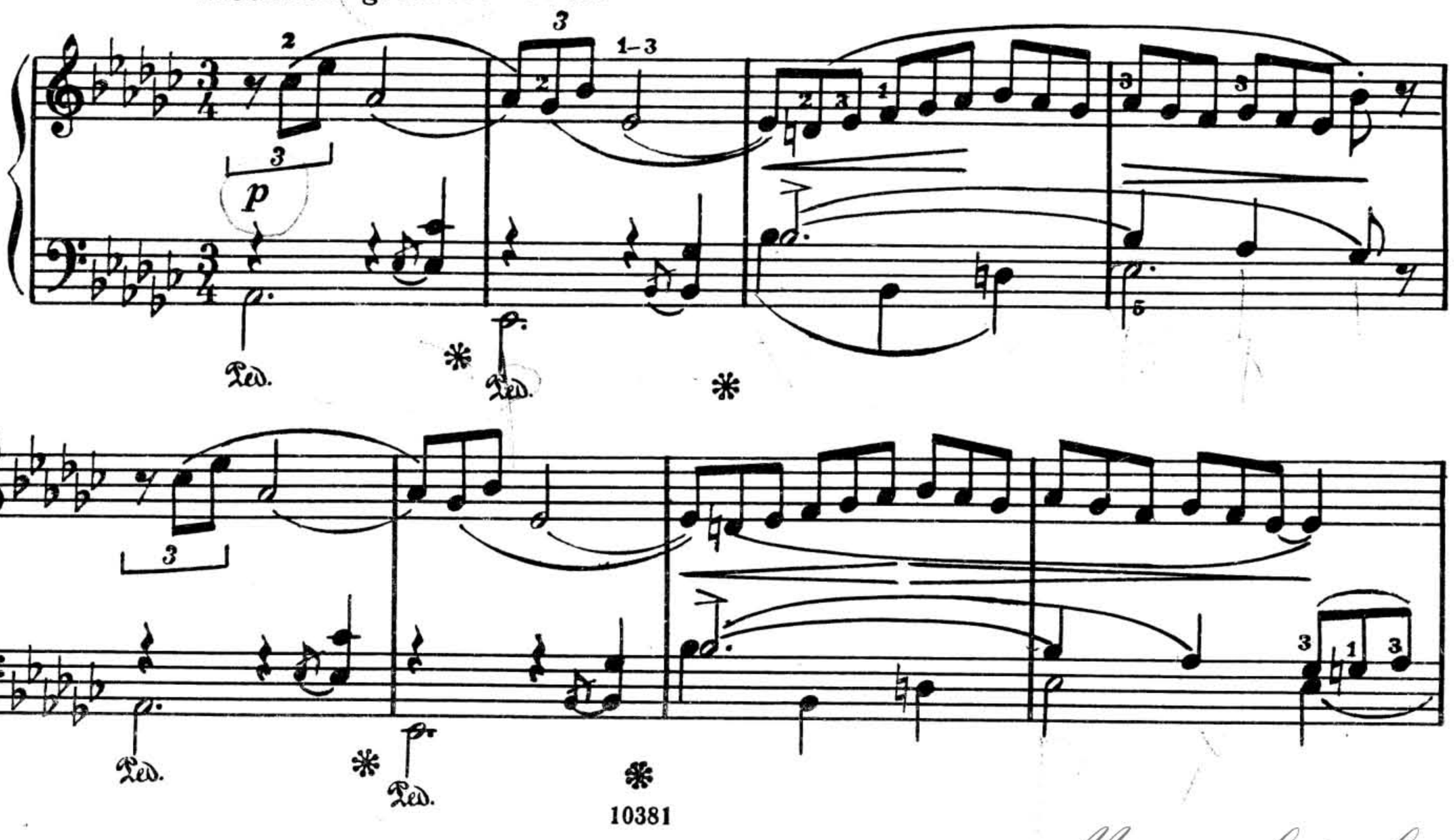

Мир-звуков.рф

Any-notes.com

Più mosso

ff

rall.

dim.

dim.

Tempo I

Ped. * Ped. *

rit.

dim.

Ped. * Ped. *

Presto

p cresc. molto ff

Мир-звуков.рф

Any-notes.com

МЕНУЭТ

Э. МЕЛАРТИН. Соч. 23
(1875—1937)

Allegretto

p

Ped. * Ped. * Ped. * Ped. * Ped. * Ped. *

pp

mf

mf

senza Ped.

f

p

più agitato

poco a poco cresc.

Мир-звуков.рф

Any-notes.com

f più f sf

sf ff

sff allarg. a tempo fff dim.

f

più agitato

mf cresc. molto

sff cresc. sff

Мир-звуков.рф

Any-notes.com

НА ФЕРМЕ

Б. МАРТИНУ
(1890—1959)

Poco moderato

mf

p

poco

poco ritardando

p cantabile

poco mf

Poco scherzando

Мир-звуков.рф

Any-notes.com

poco f

Ped. *

sf

mf

Ped. *

Tempo I

poco rit.

p

poco a poco ritardando

p

pp

Ped. *

Мир-звуков.рф

Any-notes.com

ПОРТРЕТ ОДНОЙ КОШКИ

К. ШВЕН
(род. 1910)

Lustig, etwas bewegt [Весело, подвижно]

mf

espr.

f

mf

mf

espr.

ritard.

f

p

deutlidi
(четко)

*) Разумеется, это портрет только моей кошки. Ваша, вероятно, выглядит иначе *(Примеч. автора)*.

Мир-звуков.рф

Any-notes.com

ДВЕ ПЬЕСЫ

из «Ритмических багателей»

1. Маленькая полька*)

Allegro moderato

Э. фон КОК
(род. 1910)

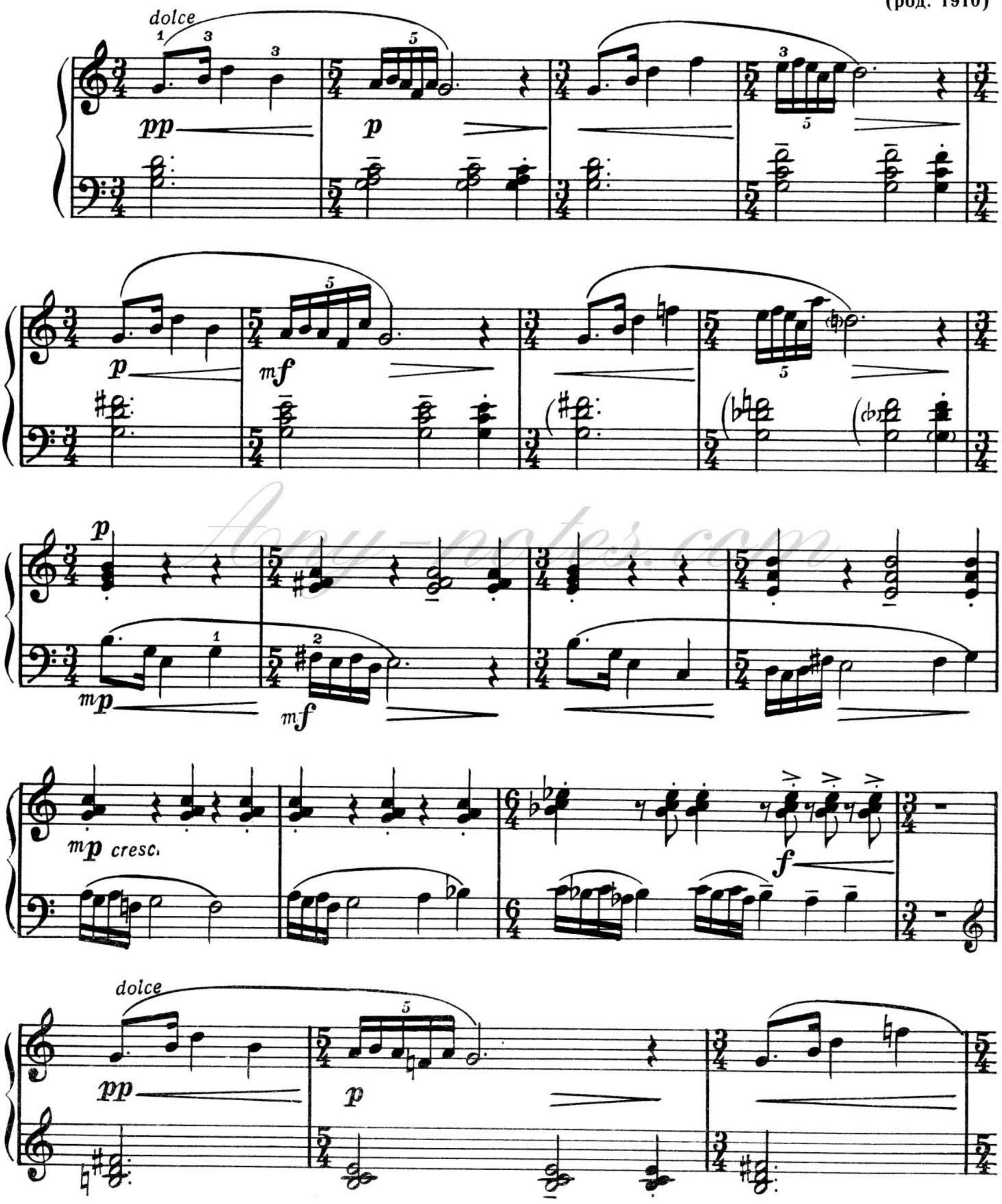

*) Здесь — шведская полька, отличающаяся от обычной тактовым размером и характером.

Мир-звуков.рф

Any-notes.com

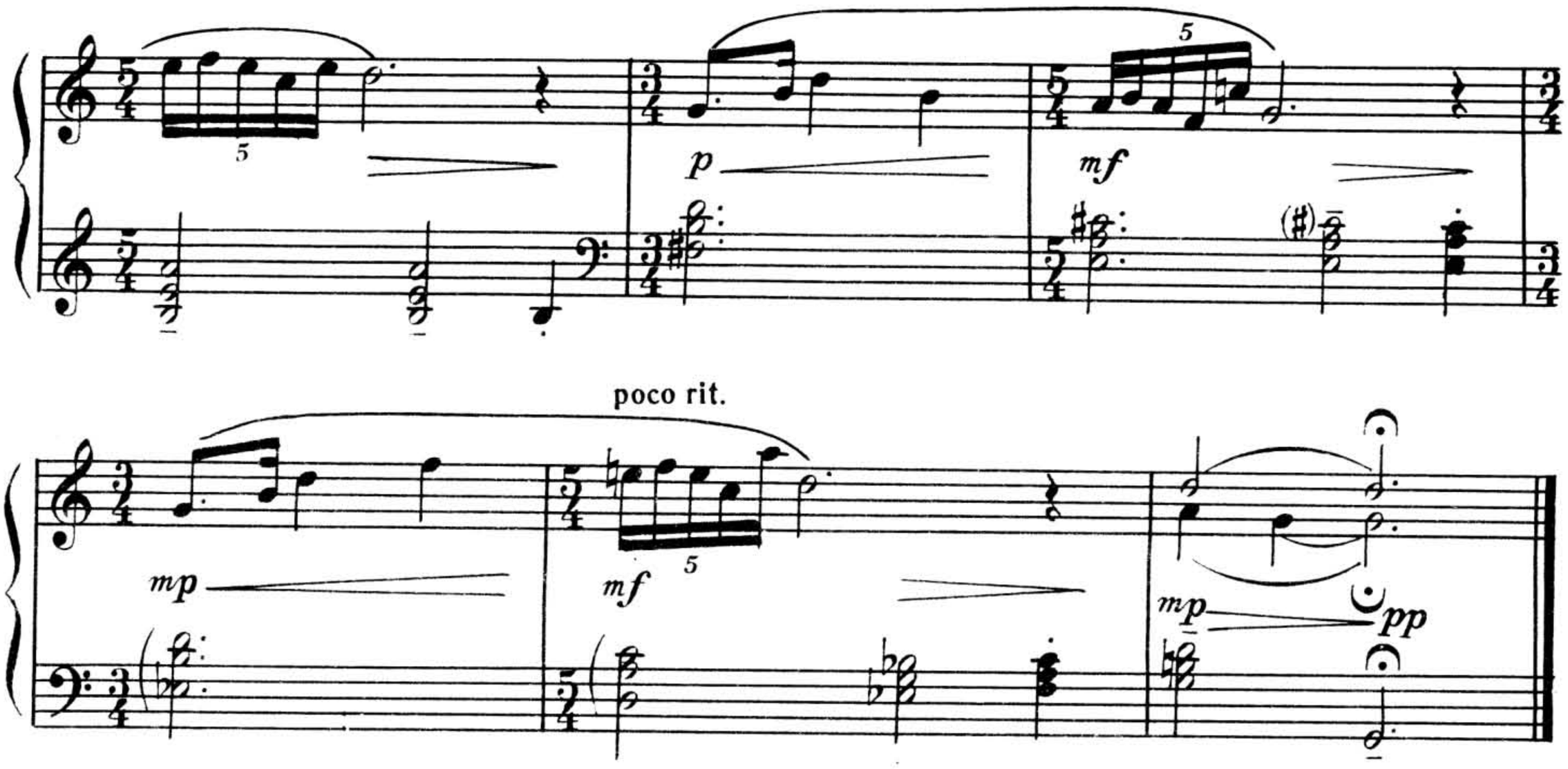

2. Диалог в народном ладу

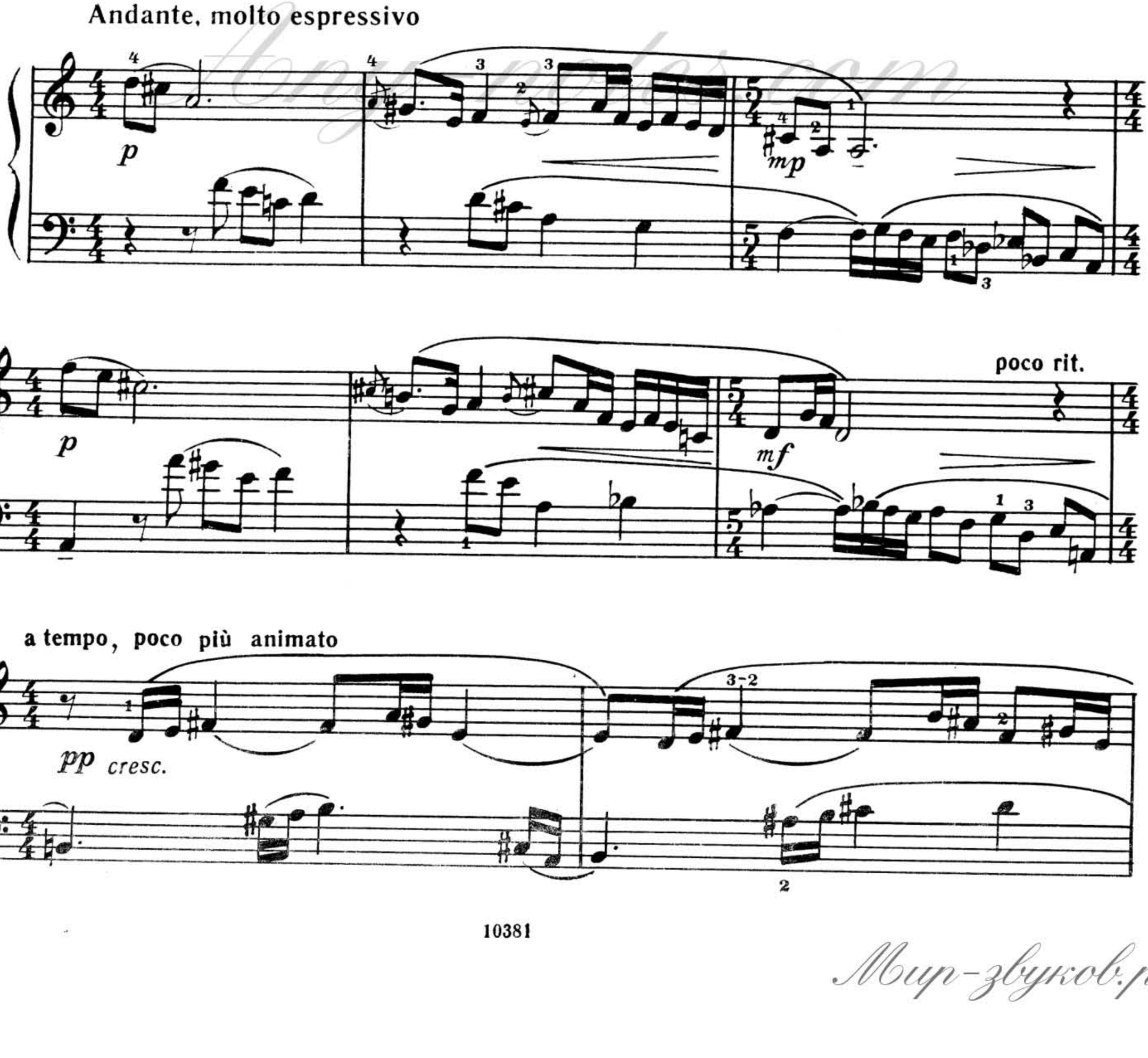

Мир-звуков.рф

Any-notes.com

f

dim. poco a poco

Tempo I

rit.

pp dolciss.

p

pp

poco più animato

p

pp cresc.

poco rit.

Tempo I

mf

dim.

p *pp morendo*

Мир-звуков.рф

Any-notes.com

ПОЛОНЕЗ

на мелодию песни «Я птичкой быть желаю»

О. КОЗЛОВСКИЙ
(1757—1831)

[Fine]
Мир-звуков.рф

Any-notes.com

f

p

f

p

Трио

dolce

f

p

f

Polonaise da capo

Мир-звуков.рф

Any-notes.com

МАЗУРКА

М. ГЛИНКА
(1804—1857)

Allegro moderato

con molto dolicatezza

mf

p

f

dim.

pp

Мир-звуков.рф

Any-notes.com

ВАЛЬС

А. ГРЕЧАНИНОВ. Соч. 158 № 4
(1864—1956)

Allegretto

mf

Ped. ✻

p

rall. a tempo

mf

più f

Мир-звуков.рф

Any-notes.com

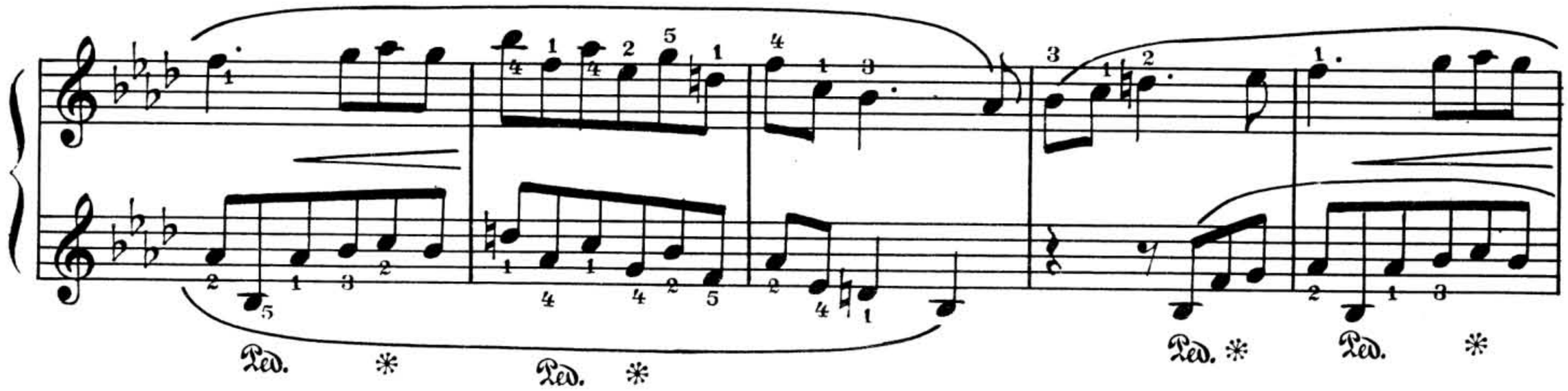

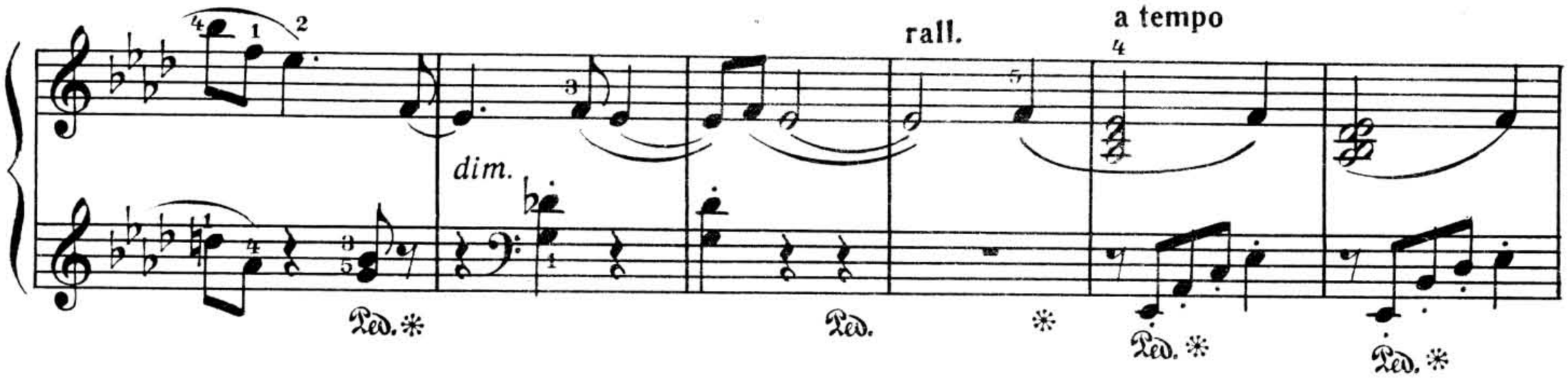

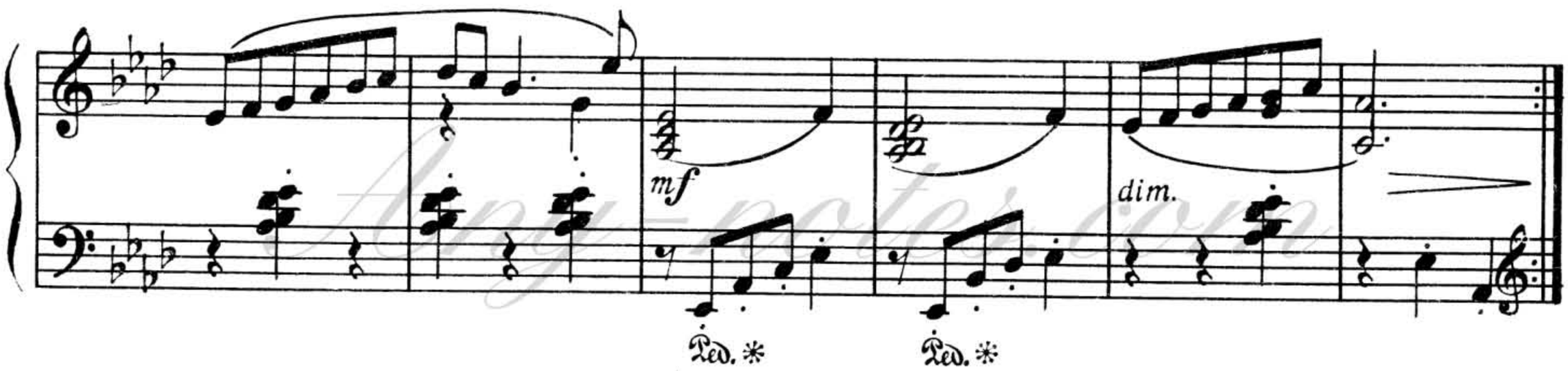

РОМАНС

Р. ГЛИЭР. Соч. 31 № 7
(1875—1956)

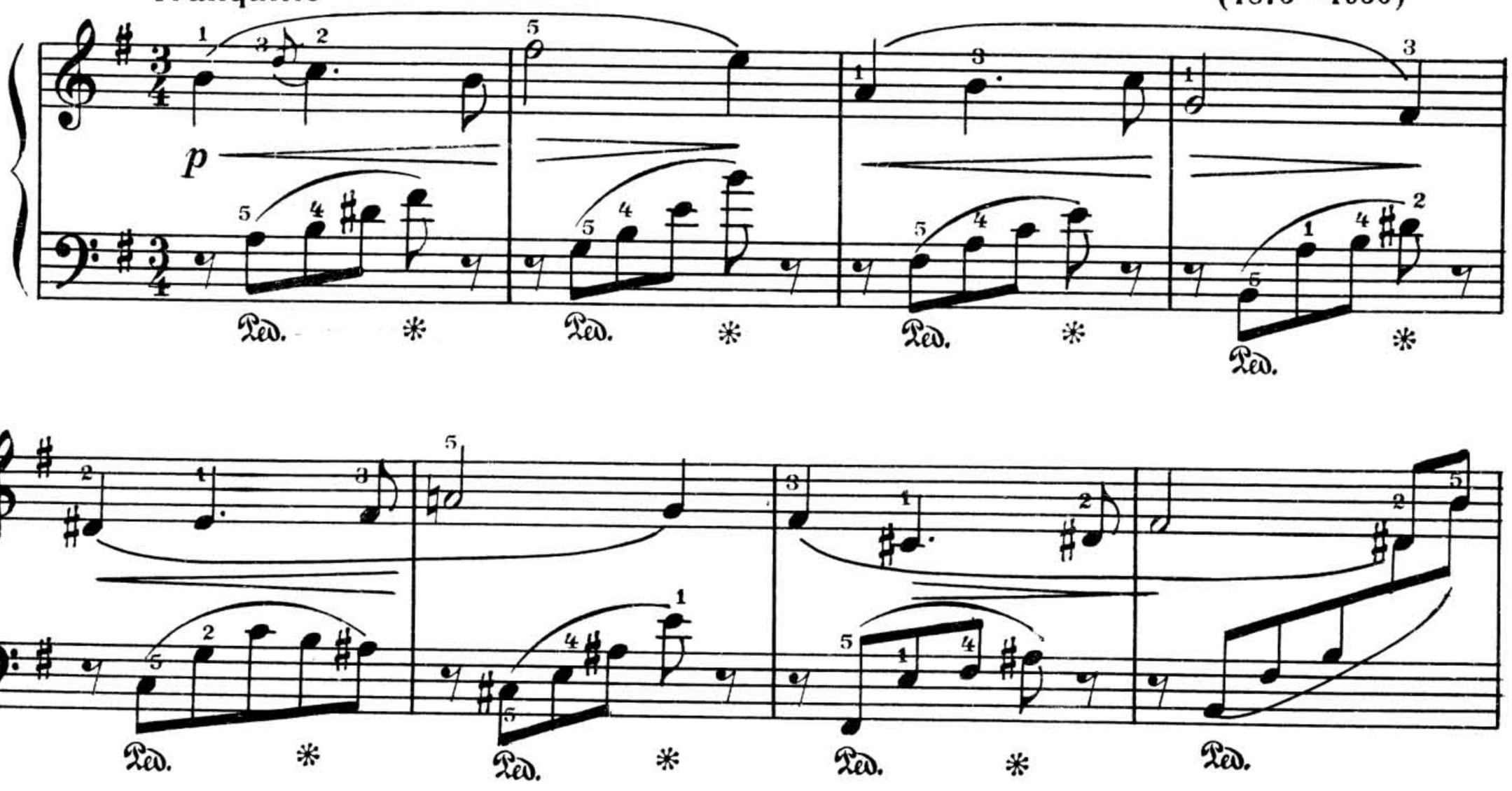

Мир-звуков.рф

Any-notes.com

sf

Ped. Ped. Ped. Ped.

a tempo

Ped.

mf

Ped. Ped. Ped. Ped.

mf

Ped. Ped. Ped. Ped.

cresc.

f

Ped. Ped. Ped. Ped.

Мир-звуков.рф

Any-notes.com

a tempo

dim.

p

mf

rit.

dim.

p

Мир-звуков.рф

Any-notes.com

ГРУСТНАЯ ПЕСЕНКА

Х. ЭЛЛЕР
(1887—1970)

Lento assai

p (*повторение pp*)

espr.

1.

2.

un poco più mosso

mf

Tempo I

p *cresc. molto*

f

dim.

Мир-звуков.рф

Any-notes.com

УТРОМ

Allegretto

Х. ЭЛЛЕР

Мир-звуков.рф

Any-notes.com

p cresc. f mp p

poco sost.

mf

a tempo

dim. p pp

Мир-звуков.рф

Any-notes.com

ВАЛЬС

С. ПРОКОФЬЕВ. Соч. 65 № 6
(1891—1953)

Allegretto

p

poco rit.

a tempo

p

mf

Мир-звуков.рф

Any-notes.com

dim.

pp

Ped. * Ped. * Ped. * Ped. *

Ped. sopra * Ped. * Ped. * Ped. *

mf

p

Ped. * Ped. * Ped. * Ped. *

mf p

Ped. * Ped. * Ped. * Ped. *

mf

Ped. * Ped. * Ped. * Ped. *

Мир-звуков.рф

Any-notes.com

dim.

poco rit.

a tempo

mf

dim.

pp

Мир-звуков.рф

Any-notes.com

НОВЕЛЛА

Д. КАБАЛЕВСКИЙ. Соч. 27 № 25
(1904 — 1987)

Molto sostenuto

p *mf* *simile* *p* *pp* *mp* *poco a poco cresc.* *poco animato* *p* *simile*

Ped. ✻

Мир-звуков.рф

Any-notes.com

sempre

cresc.

poco allarg.

ff

a tempo

mf

Ped.

p

pp

con ped.

rit.

dim. al fine

ppp

Мир-звуков.рф

Any-notes.com

МЕНУЭТ

С. РАЗОРЕНОВ
(род. 1909)

Tempo di Minuetto

f *pesante*

mf

ff

p

ff

Мир-звуков.рф

Any-notes.com

Для перехода на трио

Для окончания

cresc.

Трио

p leggiero

Fine

pp

Мир-звуков.рф

Any-notes.com

В НАРОДНОМ ДУХЕ

(Полиметрия)

Э. АРРО
(1911—1978)

Allegro assai ♩= 184

ff

f

f

in Coda ⊕

Any-notes.com

Мир-звуков.рф

Any-notes.com

p

p

Coda

Dal 𝄋 al Coda

Мир-звуков.рф

Any-notes.com

КАРАВАН

А. МАЧАВАРИАНИ
(род. 1913)

Andante

mp

Ped. * Ped. *

simile

tr tr

ff

mp

Мир-звуков.рф

Any-notes.com

sub. *pp*

mf

f

mf

mp

p

simile

tr

tr

dim.

rit.

pp

senza Ped.

Мир-звуков.рф

Any-notes.com

ИГРА

А. ЭШПАЙ
(род. 1925)

Легко, изящно

p *leggiero e grazioso*

f

Мир-звуков.рф

Any-notes.com

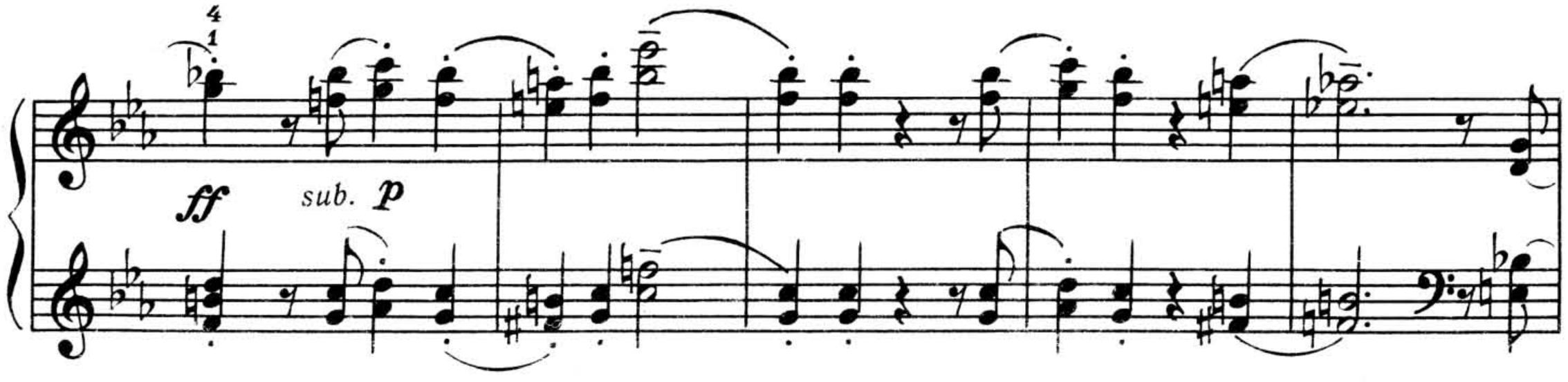

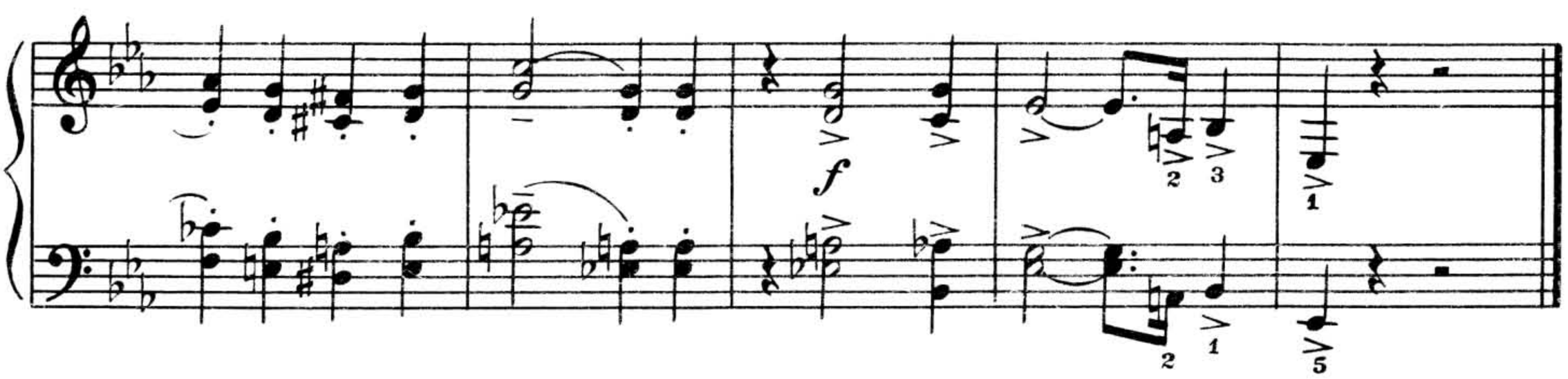

ЗА РЕКОЙ ПОЮТ ЧАСТУШКИ

Н. СИДЕЛЬНИКОВ
(род. 1930)

Не спеша, выразительно

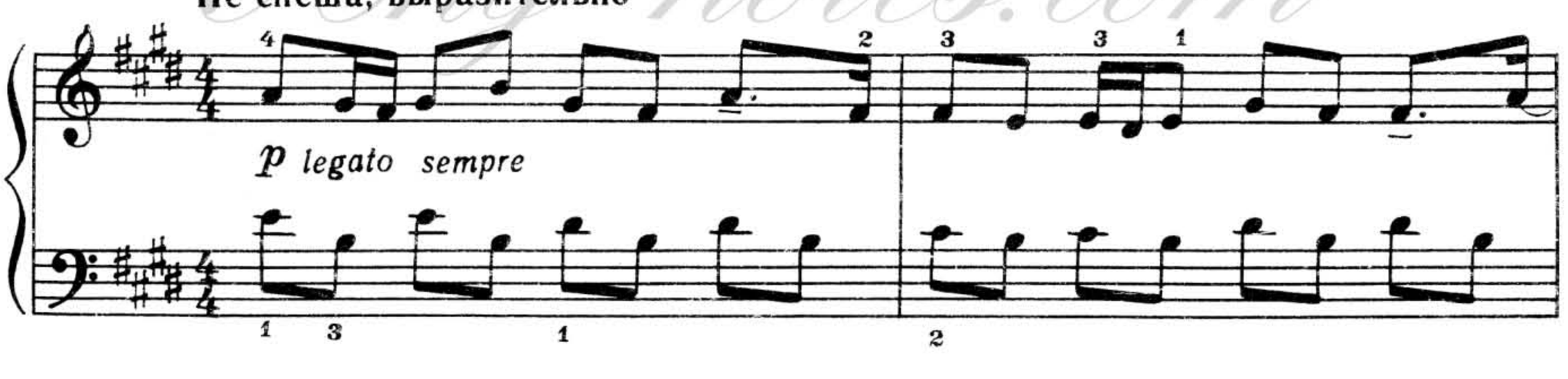

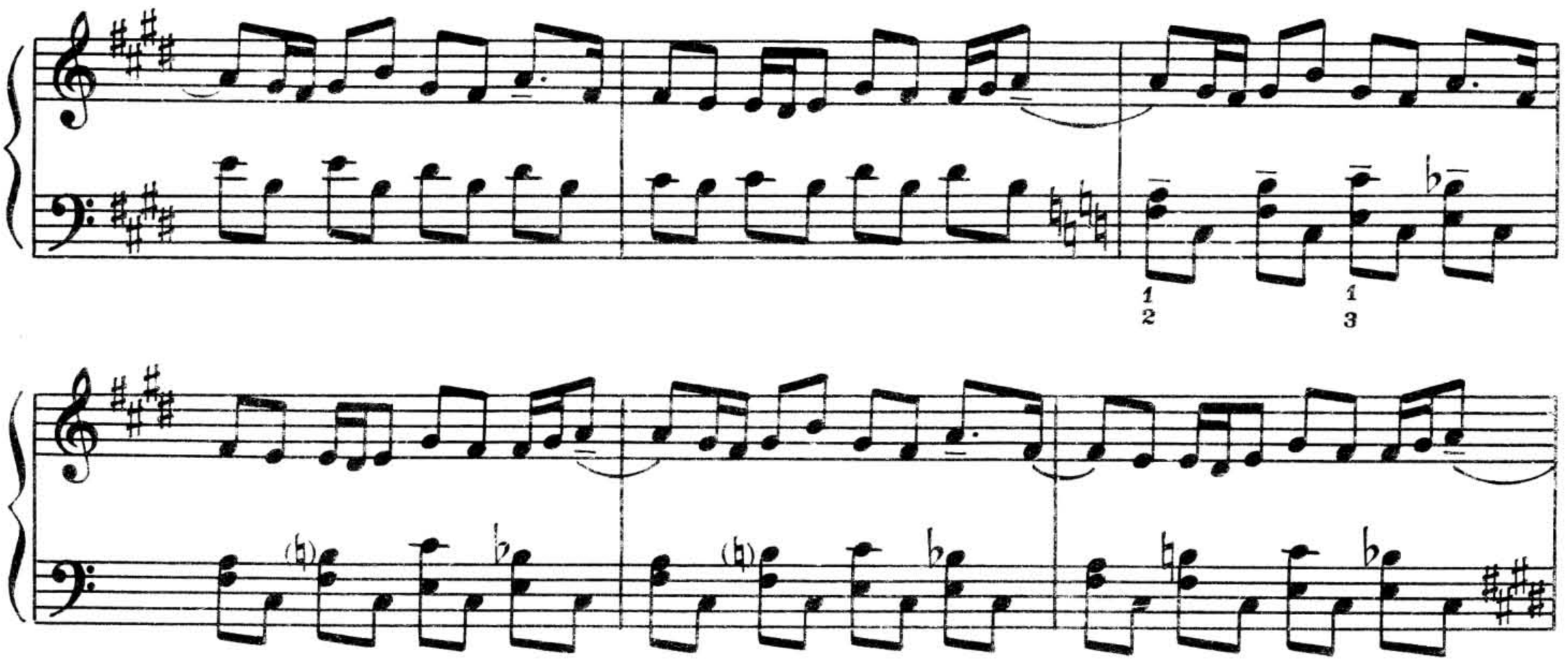

Мир-звуков.рф

Any-notes.com

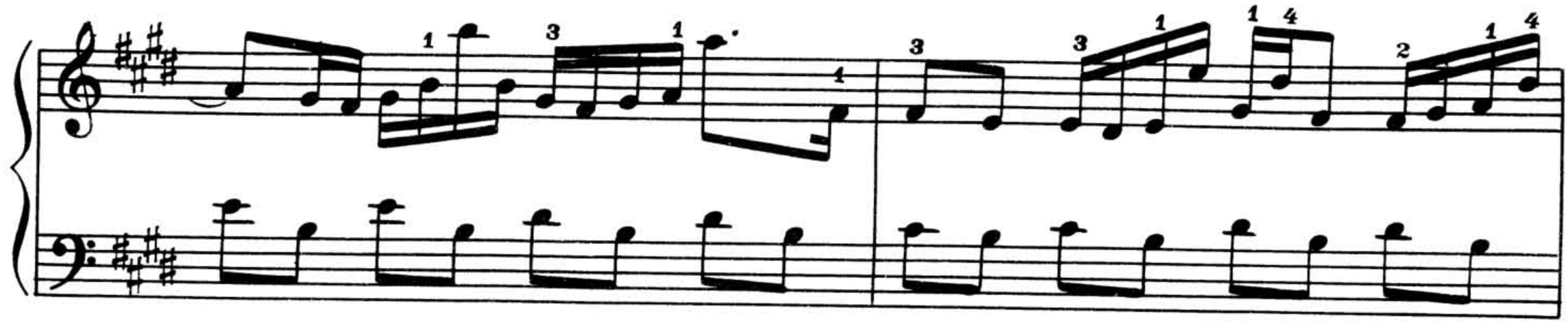

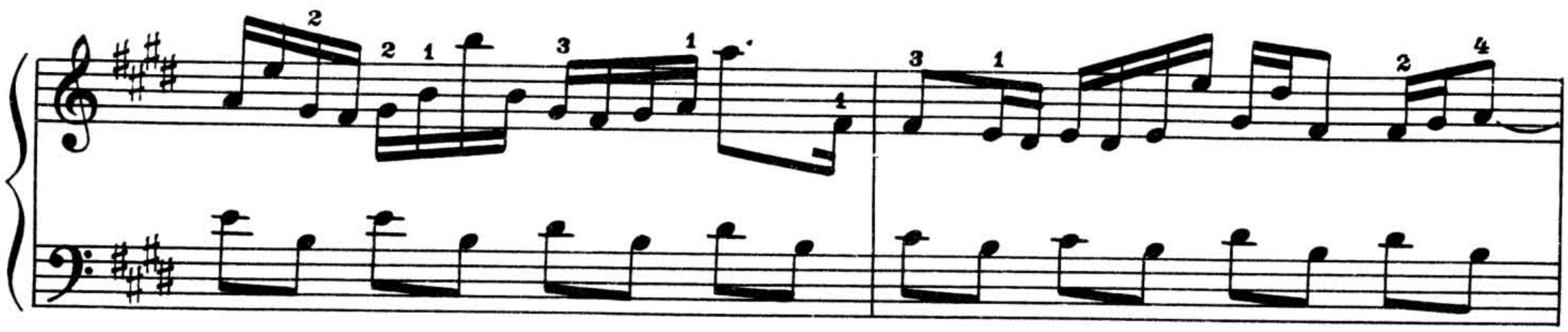

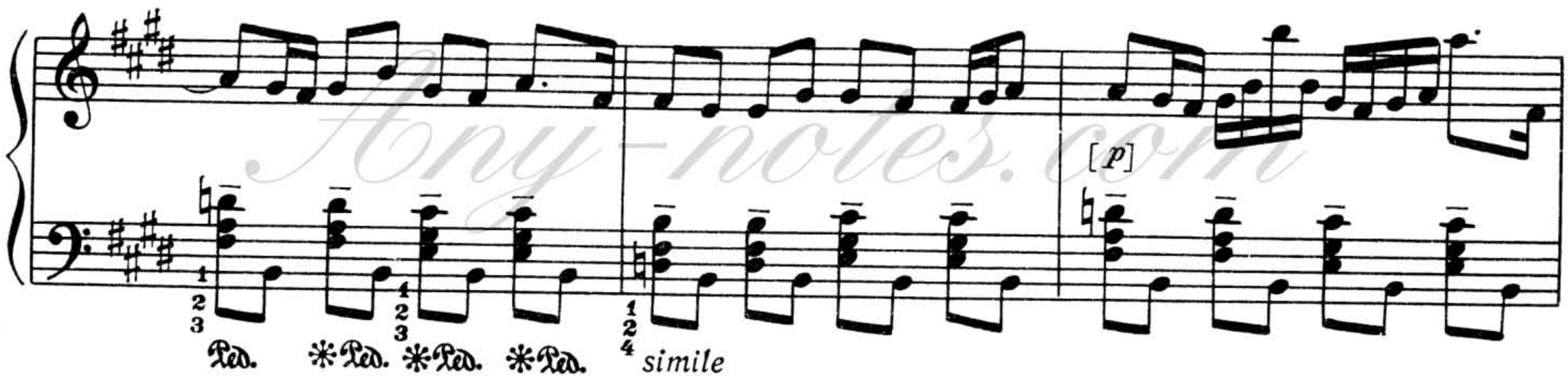

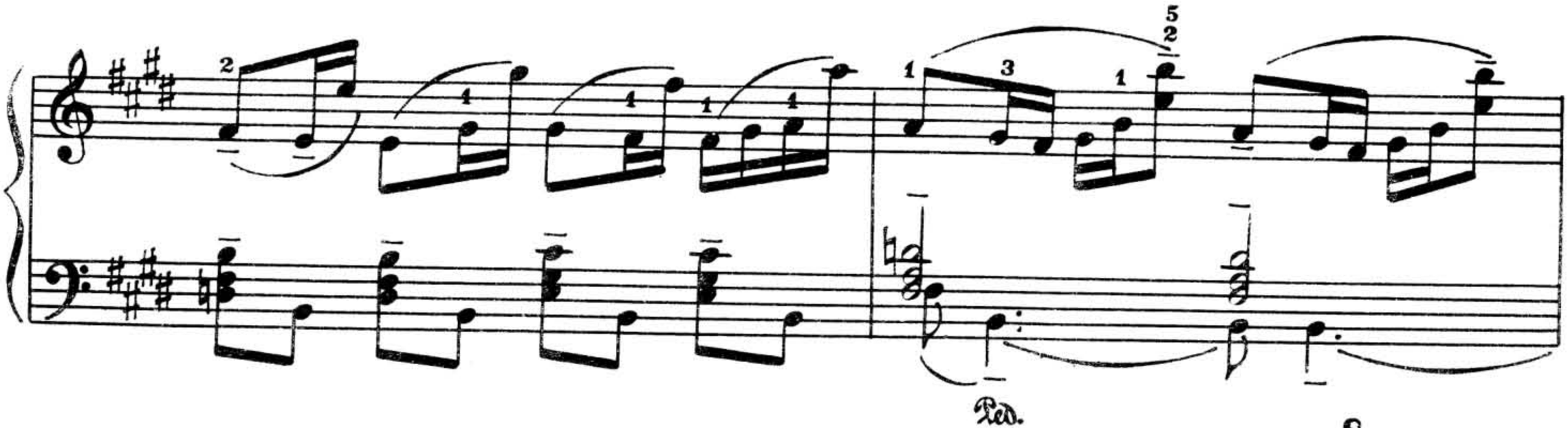

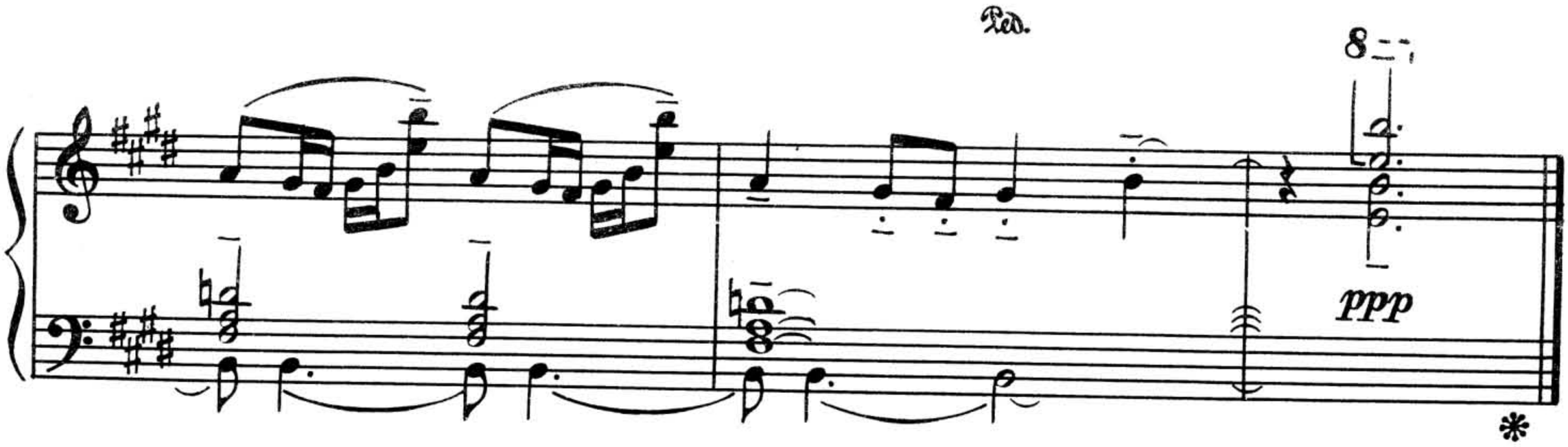

Мир-звуков.рф

Any-notes.com

ПРАЗДНИЧНЫЙ ТАНЕЦ*)

Е. ТУМАНЯН
(род. 1928)

Умеренно, плавно

mp

legato

cresc.

f

*) Использована тема из этнографического сборника Комитаса.

Мир-звуков.рф

Any-notes.com

poco dim.

rit.

a tempo

mp

dim.

p

Мир-звуков.рф

Any-notes.com

ЛИСТОПАД

Г. ОКУНЕВ
(1931—1973)

Andantino cantabile

mp

sempre ***p*** Ped. ✻ Ped. ✻ *simile*

p ***mf***

poco accel.

5

poco a poco cresc.

Poco più mosso

f *portamento sempre* *poco a poco dim.*

rit. **Tempo I**

p

Мир-звуков.рф

Any-notes.com

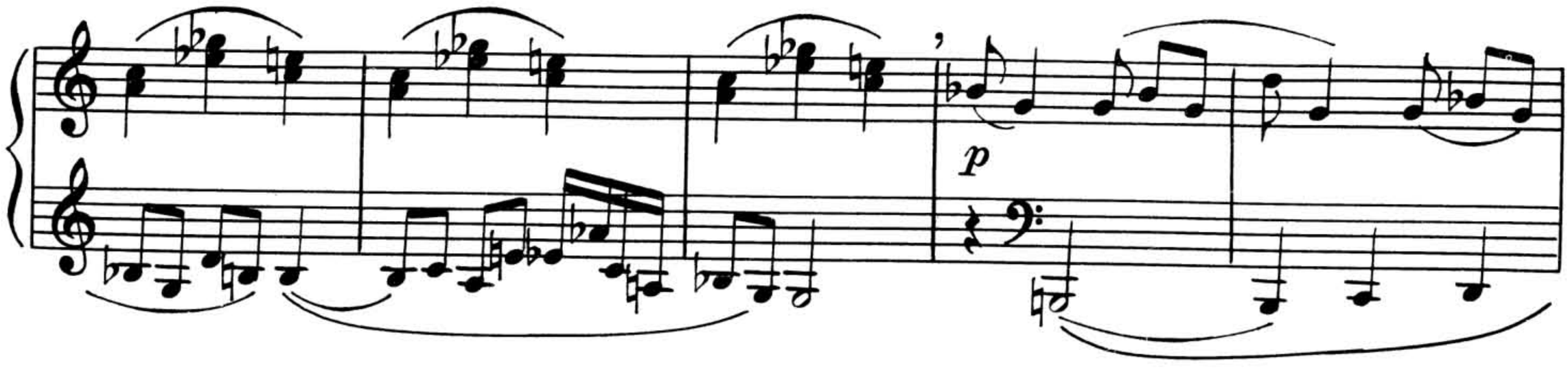

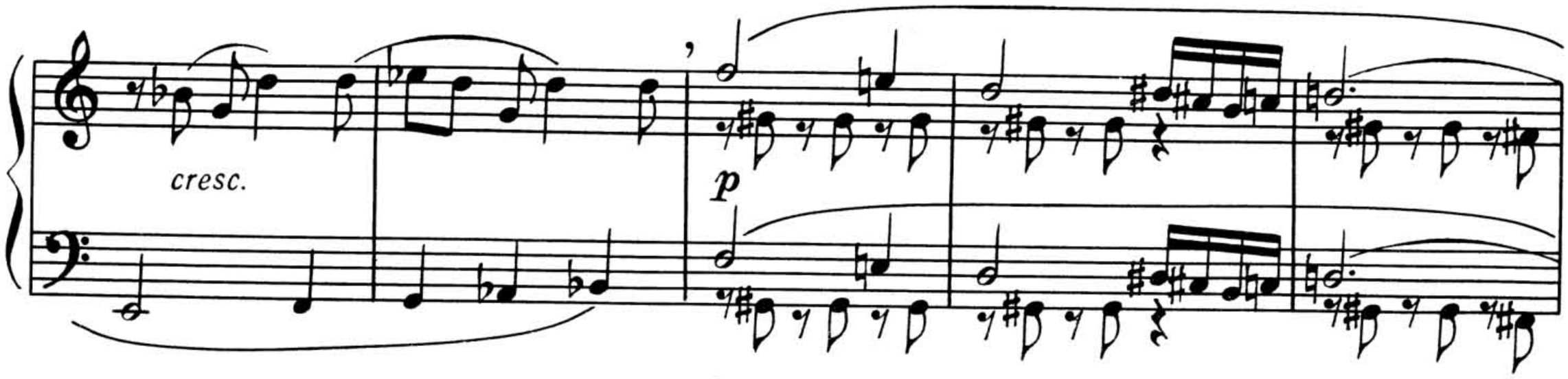

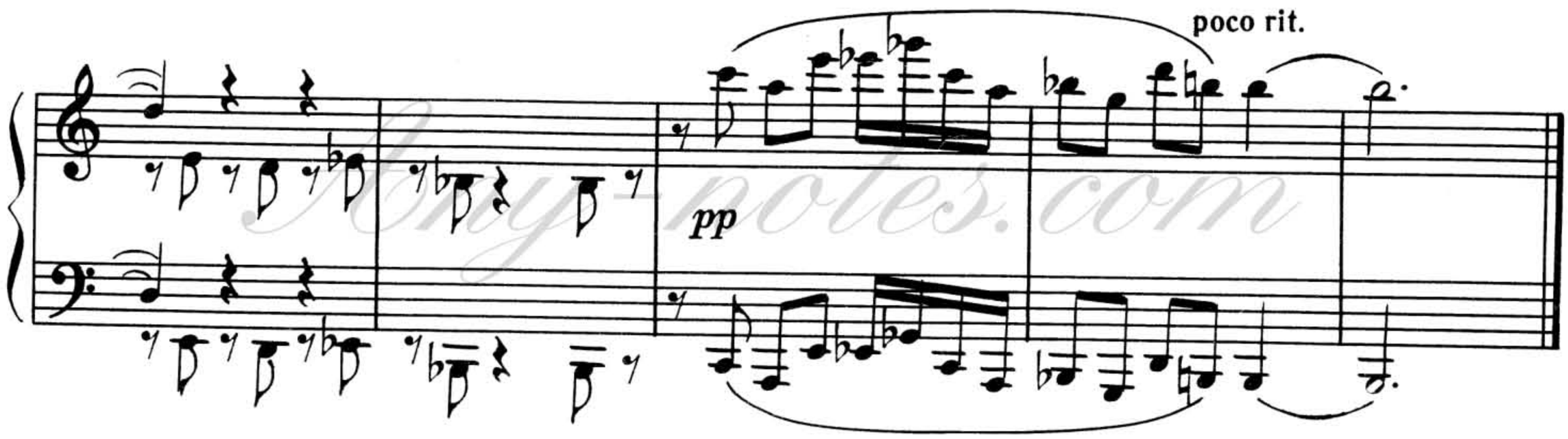

ИНТЕРМЕЦЦО

Г. ОКУНЕВ

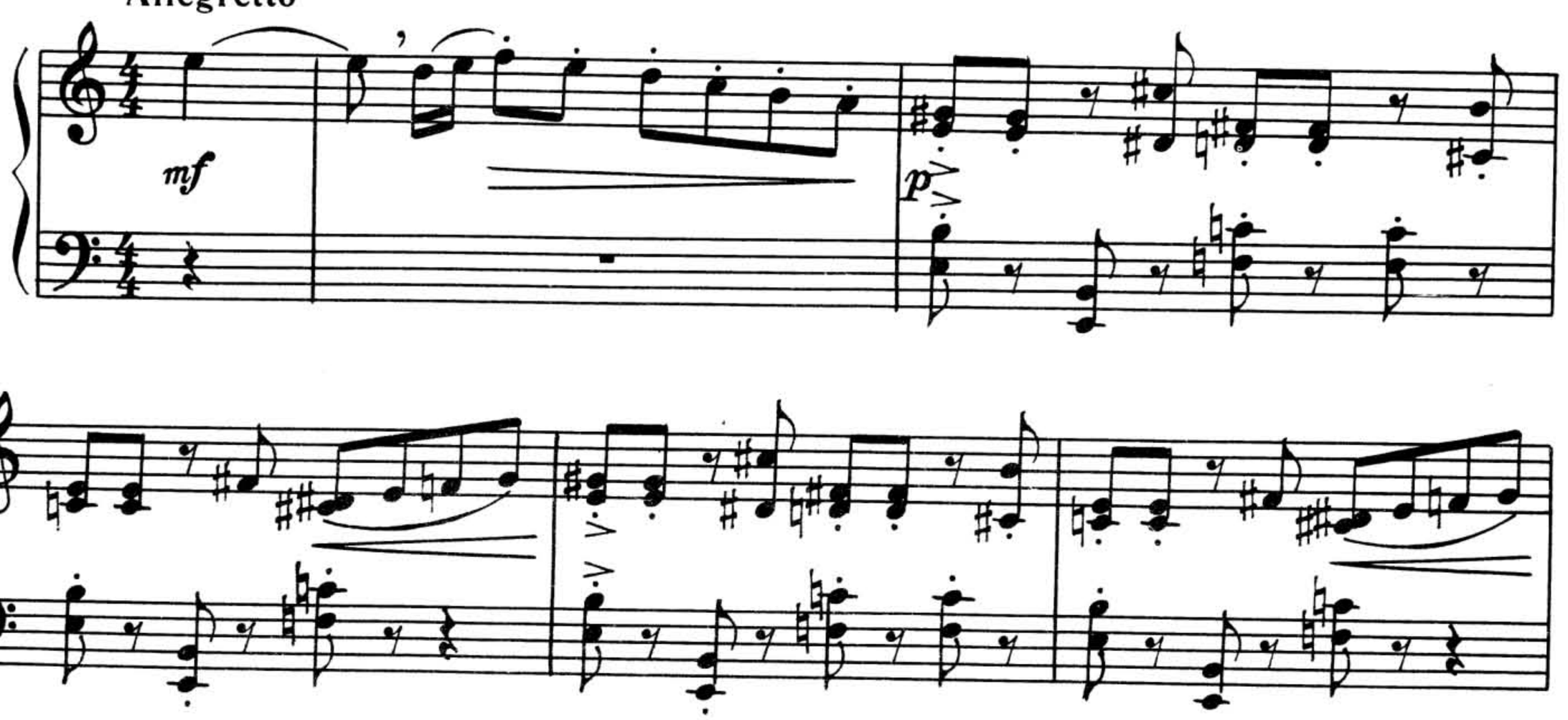

Мир-звуков.рф

Any-notes.com

poco rit.

a tempo

pp *dolce*

p

mf

*) Как эхо.

Мир-звуков.рф

Any-notes.com

НАРОДНЫЙ ТАНЕЦ

М. СКОРИК
(род. 1938)

Allegro

f

meno f *cresc.*

f

mf

poco cresc.

p

f

Мир-звуков.рф

Any-notes.com

leggiero

pp

f

f

pp

f

ff

Мир-звуков.рф

Any-notes.com

СОДЕРЖАНИЕ

Зарубежные композиторы

Куперен Ф. (Франция). Чувства (Сарабанда) 3
Перголези Д. (Италия). Аллегро ми мажор 4
Гайдн Й. (Австрия). Песня пастушки 6
Адажио ми мажор 8
Гуммель И. Н. (Австрия). Соч. 42 № 2. Аллегро до мажор 11
Шуберт Ф. (Австрия). Аллегретто до минор 14
Три немецких танца 16
Два экосеза 17
Шуман Р. (Германия). Соч. 99 № 4. Листок из альбома 18
Григ Э. (Норвегия). Соч. 17 № 15. "Последняя субботняя ночь" . 19
Две пьесы на норвежские народные мелодии. Соч. 66
1. Кулок 20
2. "Серый человечек" 21
Нильсен К. (Дания). Арабеска 22
Миньона 23
Мелартин Э. (Финляндия). Соч. 23. Менуэт ля минор 25
Мартину Б. (Чехословакия). На ферме 27
Швен К. (ГДР). Портрет одной кошки 29
Кок Э. (Швеция). Две пьесы из "Ритмических багателей"
1. Маленькая полька 30
2. Диалог в народном ладу 31

Русские и советские композиторы

Козловский О. Полонез на мелодию песни "Я птичкой быть желаю" 33
Глинка М. Мазурка до мажор 35
Гречанинов А. Соч. 158 № 4. Вальс ля-бемоль мажор 36
Глиэр Р. Соч. 31 № 7. Романс 37
Эллер Х. (ЭССР). Грустная песенка 40
Утром 41
Прокофьев С. Соч. 65 № 6. Вальс 43
Кабалевский Д. Соч. 27 № 25. Новелла 46
Разоренов С. Менуэт соль минор 48
Арро Э. (ЭССР). В народном духе (Полиметрия) 50
Мачавариани А. (ГССР). Караван 52
Эшпай А. Игра 54
Сидельников Н. За рекой поют частушки 55
Туманян Е. Праздничный танец 57
Окунев Г. Листопад 59
Интермеццо 60
Скорик М. (УССР). Народный танец 62

Мир-звуков.рф